

projecttekst: Schuurwoning V

De woning mocht geen onderdeel uitmaken van de lintbebouwing van het dorp, om zo het kenmerkende doorzicht naar het achterland te kunnen waarborgen. Om die reden is de woning ca 30 meter terug geplaatst van de hoofdweg en is het onderdeel van de werkschuren die zich bevinden in het achterland. De woning gaat daarom een directe relatie aan met deze bouwwerken.

Alle functies van de levensloopbestendige woning, inclusief een inpandige garage, zijn op de begane grond gesitueerd. Door het toepassen van een inpandige garage was het mogelijk de schuur zo archetypisch mogelijk te houden, zonder bijgebouwen die de schuurtypologie zouden ontkrachten. De keuze om een zwarthouten gevelbekleding toe te passen is mede geïnspireerd op de traditionele schuren uit de omgeving waarvan er velen zijn afgewerkt met zwarte houten latten. De recentere schuren uit de omgeving zijn vaak in de gevel- en dakafwerking van stalen golfplaten voorzien. In het ontwerp van schuurwoning V wordt de afwerking in hout en stalen golfplaten gecombineerd. Door dit beide in zwart te doen, manifesteert het woonhuis zich als een duidelijke eenheid in het groene landschap.

De zonweringen zijn vormgegeven als de schuifdeuren die veelal werden toegepast bij traditionele schuren. Het resultaat is een afwisseling van texturen die bij het benaderen van het gebouw steeds beter zichtbaar worden. De verticale houten latten, de horizontale lamellen van de zonweringen en de golven van de antraciet stalen golfplaten zijn vormgegeven binnen hetzelfde kleurenpalet. Door de

afwisseling van textuur en oriëntatie wordt het zonlicht op vele verschillende manieren geabsorbeerd of gereflecteerd.





De beleving van de relatief smalle en zeer langgerekte kavel is een belangrijk uitgangspunt geweest bij het ontwerp. De plattegronden zijn opgezet op basis van een lange zichtlijn die evenwijdig loopt met de lengteas van de kavel. Op deze zichtlijn is vanuit het interieur de gehele diepte van de kavel te ervaren en worden de belangrijkste leefruimten met elkaar verbonden: De keuken, woonkamer en de hoofdslaapkamer.

Het huis is tegen de oostzijde van de erfgrans aangeschoven, zodat de kavel zich zo breed mogelijk om het volume heen vouwt. Op het meer ingesloten en intieme deel van de kavel is, gekoppeld aan de keuken, een overdekt inpandig terras gerealiseerd.

Op deze wijze heeft de kavel drie duidelijk landschappelijke kenmerken die vanuit het interieur zijn te ervaren en die bepalend zijn geweest voor de indeling ervan. De open verbinding naar de ontsluitingsweg (het dorp) aan de voorzijde, de meer intieme beleving aan de westzijde aan de kavel, en de volledige weidsheid van het veld en de boomgaard aan de achterzijde.





-  barn house V
-  ribbon development
-  other buildings
-  plot



situatietekening

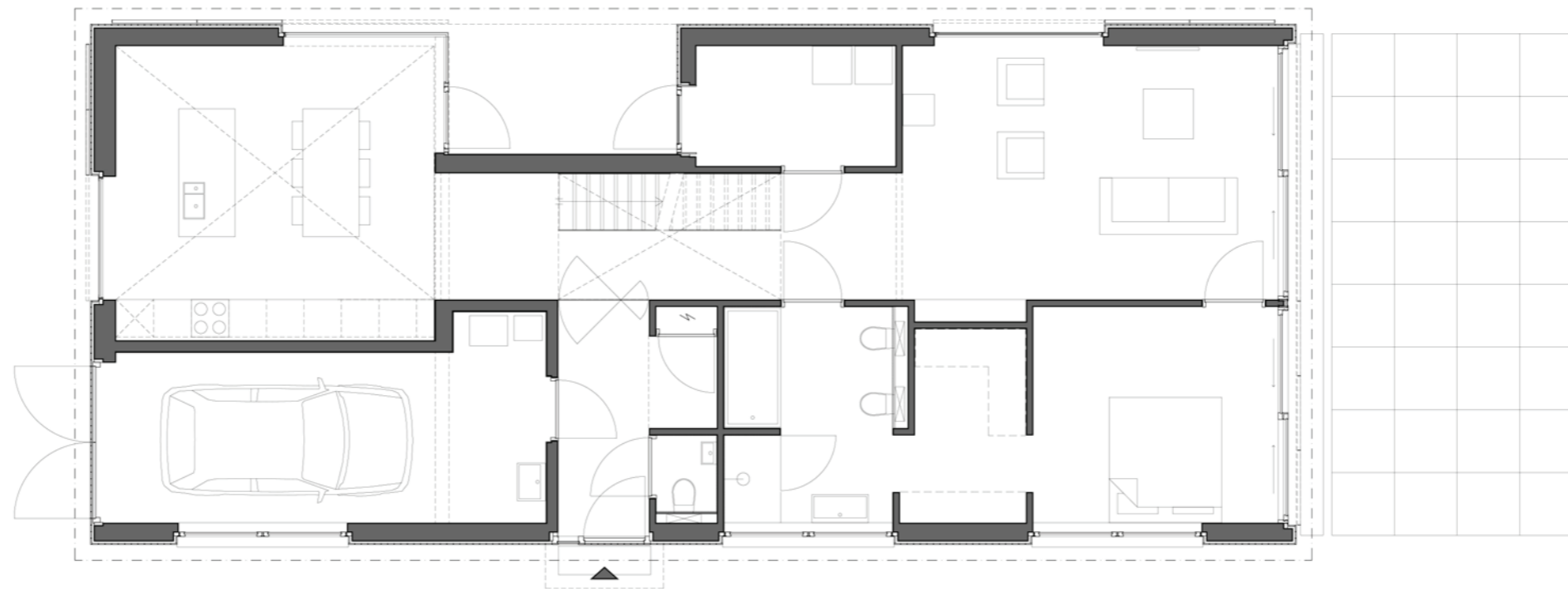

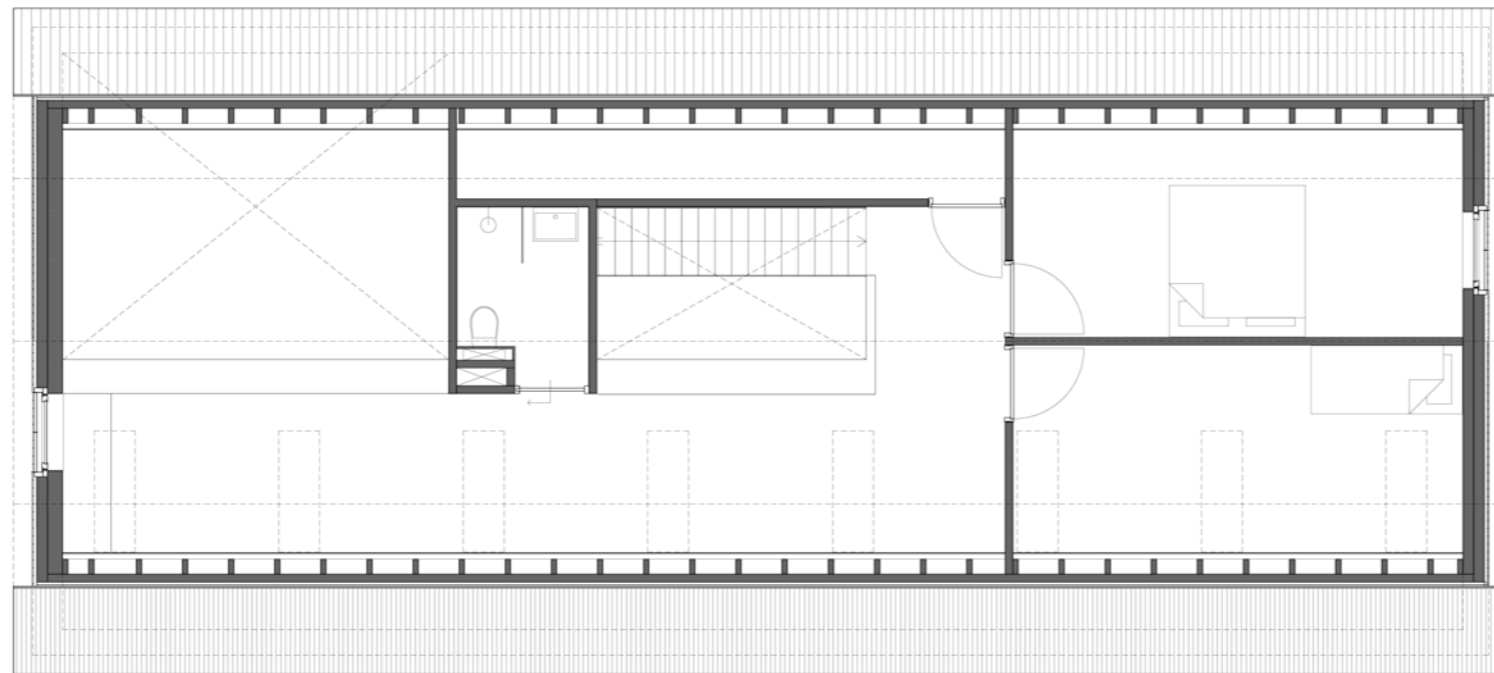

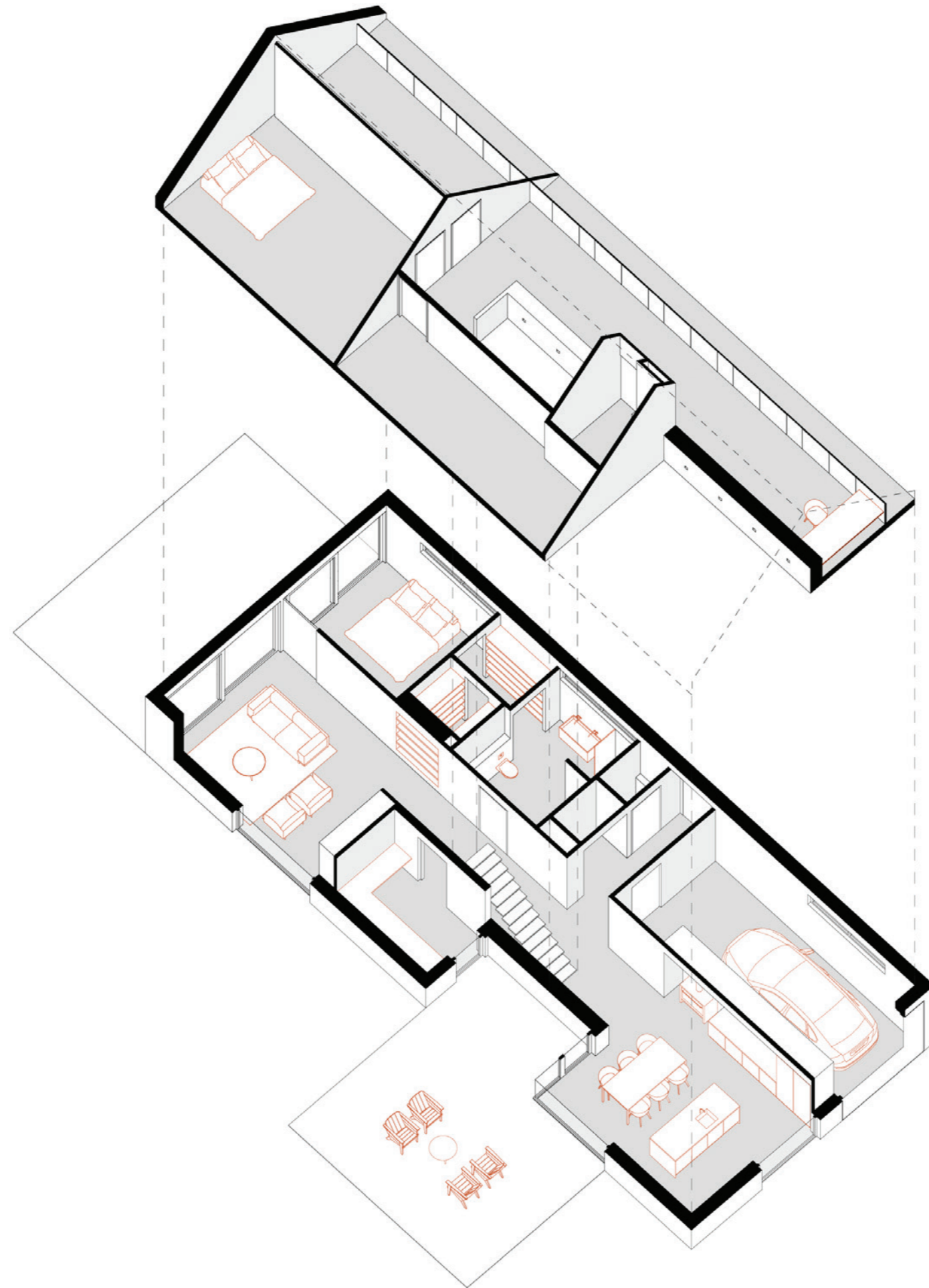

axonometrie

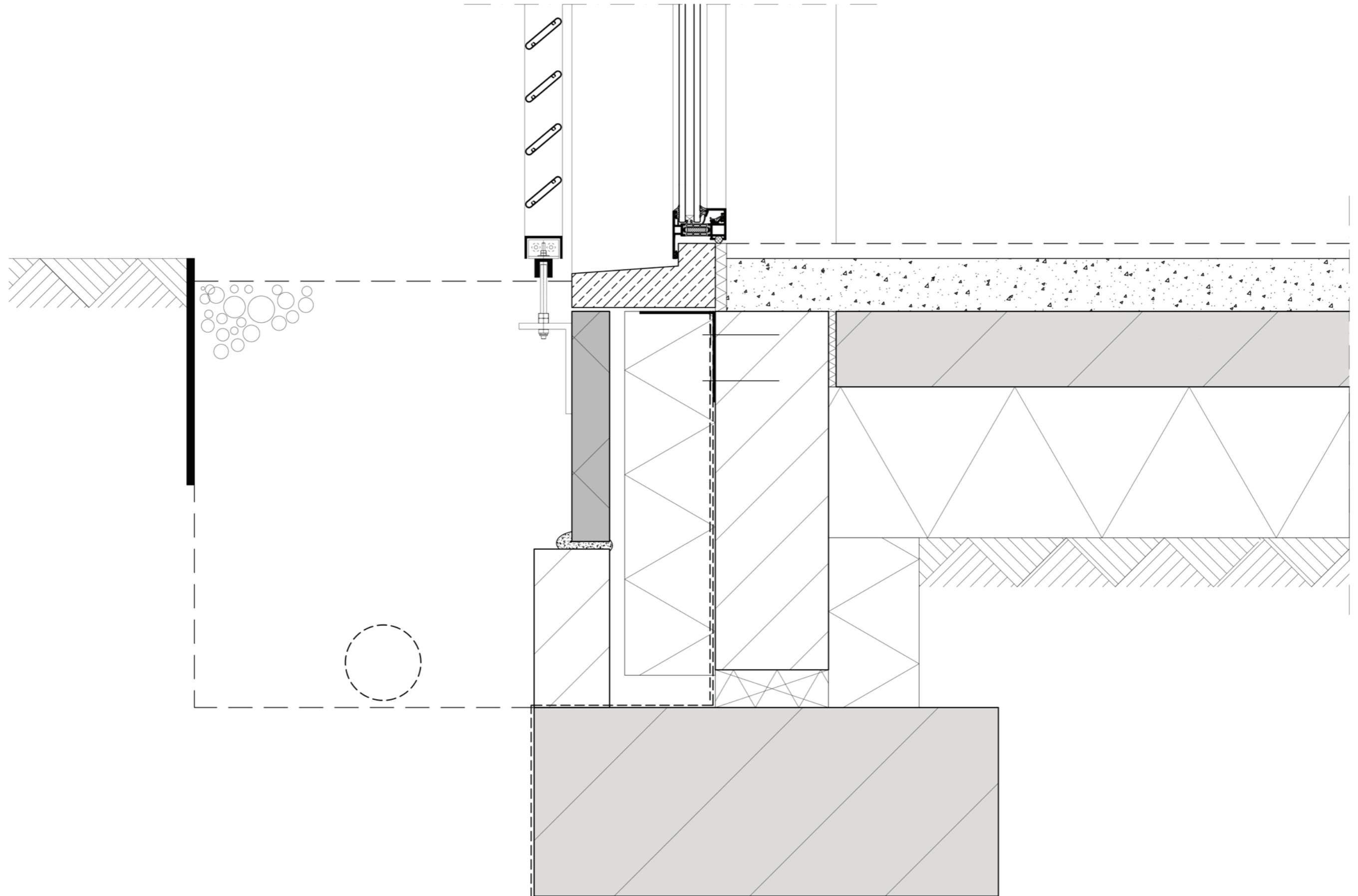

detail 01

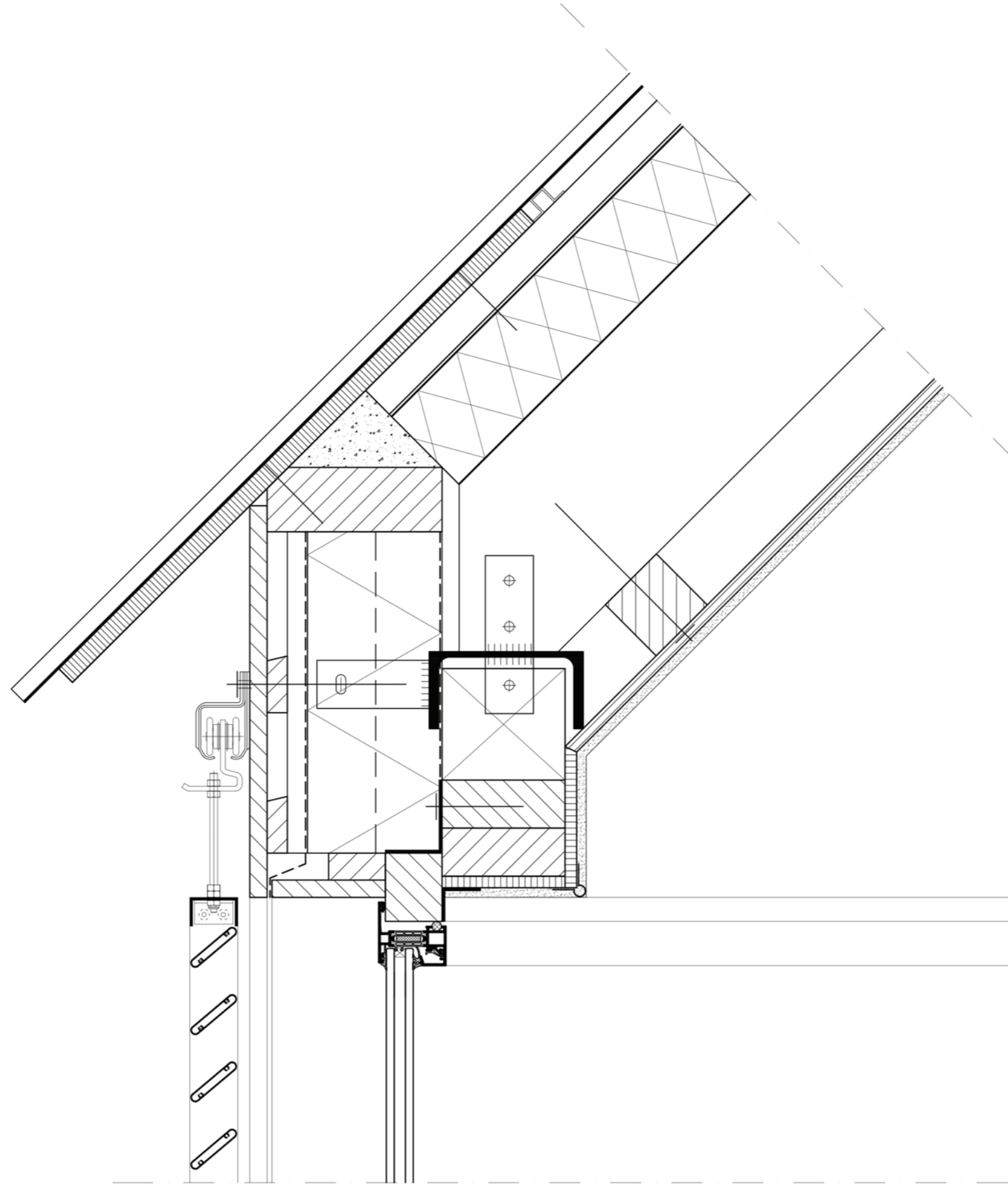

detail 02

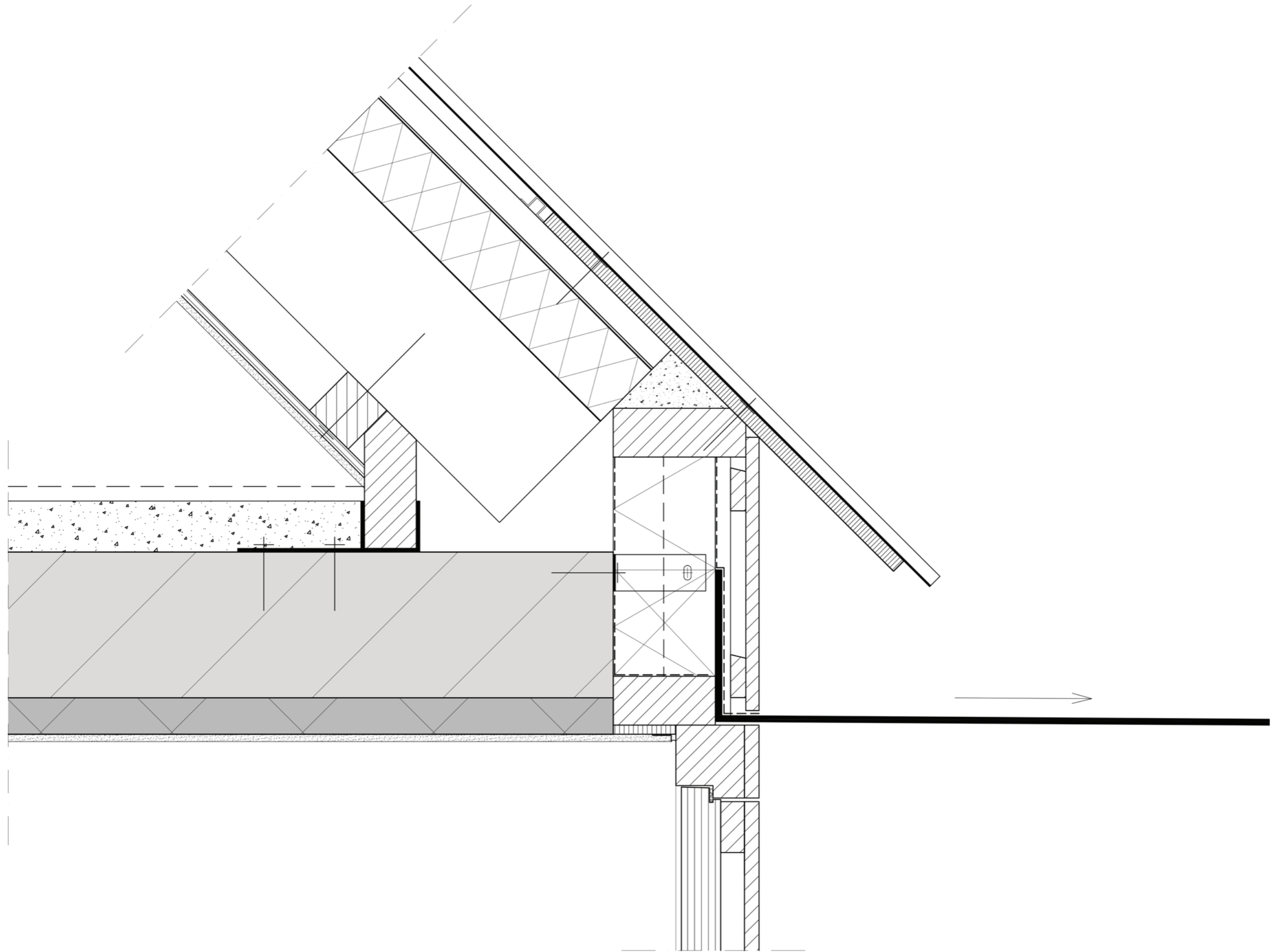

detail 03





SCHUURWONING V - WENINK HOLTkamp ARCHITECTEN









SCHUURWONING V - WENINK HOLTkamp ARCHITECTEN





SCHUURWONING V - WENINK HOLTkamp ARCHITECTEN











